



Información de la organización inicio de curso 2021-2022

Indice



- Información sobre medidas generales básicas.
- Fechas inicio de curso.
- Entradas y salidas.
- Aulas y grupos de convivencia estables.
- Recreos.
- Distancia social y uso de mascarillas.
- Usos de espacios comunes.
- Material escolar.
- Protocolo de actuación ante posibles casos.
- Servicio de comedor y aula matinal

Medidas generales básicas

✓ Higiene frecuente de manos

✓ Cubrirse nariz y boca al toser o estornudar con un pañuelo de papel. Evitar tocarse los ojos, nariz y boca con las manos.

✓ Mantener la distancia física.

✓ Mira la web del colegio.

✓ Uso de mascarilla obligatoria a partir de los 6 años.

✓ No acudir al centro si presenta síntomas compatibles con el COVID-19, si estás en aislamiento o cuarentena.

✓ Utiliza una botella reutilizable y fiambarrera con nombre.

Fechas inicio curso

El inicio de curso se va a realizar de forma escalonada, cada curso se incorporará como primer día siguiendo el calendario que se establece a continuación.

09/09/2021

Se incorporan al centro los alumnos de 3 años de Infantil, 4º, 5º y 6º de Primaria.

- 3 años seguirá el calendario entregado por las tutoras del periodo de adaptación. Accederán al centro por la puerta habitual de Infantil. Una vez finalizado el periodo de adaptación el horario será de 9:00 a 12:40 horas

- Los alumnos de 5º entrarán a las 9:00 h y saldrán a las 12:50 horas.

- Los alumnos de 4º y 6º de accederán al centro a las 9:10 h y saldrán a las 13:00.

Podrán pasar al centro utilizando las puertas de sus respectivos módulos.

Estos alumnos desde este día acudirán en su horario habitual

◆ 10/09/2021

Se incorporan al centro los alumnos de **4 y 5 años de Infantil, 1º, 2º y 3º de Primaria.**

- 4 años accederá al centro por la puerta habitual de Infantil a las 9:10 y saldrá a las 12:50h.
 - 5 años utilizará la puerta de acceso al módulo de infantil a las 9:20 y saldrá a las 12:50
 - Los alumnos de 1º entrarán a las 9:00 h y saldrán a las 12:50 horas.
 - Los alumnos de 2º de accederán al centro a las 9:10 h y saldrán a las 13:00.
- Estos niveles utilizarán la puerta peatonal situada junto al anfiteatro, es decir, la misma por la que acceden de forma habitual.
- El horario de 3º de Primaria será de 9:00 a 13:50 horas . La puerta de acceso será la puerta del modulo de 2º ciclo.



¿Cómo hacemos la fila para entrar en el cole?



- Entrarán por la puerta que les corresponda cuando el profesor con el que inicien la jornada salga a recogerlos y formarán filas en el patio por orden de lista, siempre en el mismo lugar.
- Mantendrán la distancia de seguridad.
- Tendrán la mascarilla puesta.
- Los profesores les tomarán la temperatura que no debe superar los 37.5°C.

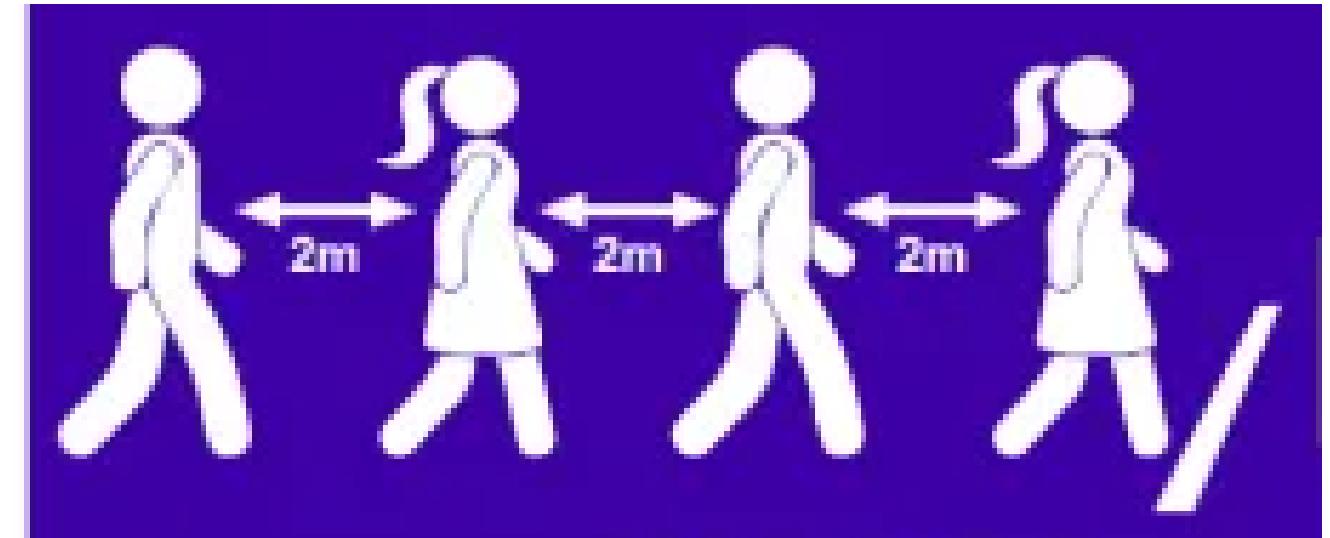

¿Cómo salimos del cole?

- Saldrán en fila por la misma puerta por la que entran acompañados por el profesor con el terminen la jornada que entregará a los niños a sus familias.
- Mantendrán la distancia de seguridad.
- Tendrán la mascarilla puesta.

¡Respetar las indicaciones de los profesores!

Horarios de entrada y salidas



INFANTIL

3 AÑOS A, B Y C:	9:00 HORAS	12:40*/13:40
4 AÑOS A Y B:	9:10 HORAS	12:50*/13:50
5 AÑOS A Y B:	9:20 HORAS	13:00*/14:00

PRIMARIA

1º, 3º Y 5º:	9:00 HORAS	12:50*/13:50
2º, 4º Y 6º:	9:10 HORAS	13:00*/14:00

Es importante la puntualidad.
Está en juego nuestra salud.

*Horario de junio y septiembre

SECTORES EDUCATIVOS

Se ha dividido el colegio en 4 sectores para asegurar el distanciamiento y reducir la relación entre alumnos de diferentes edades.

Los sectores educativos (zonas comunes para estos grupos) se establecen:

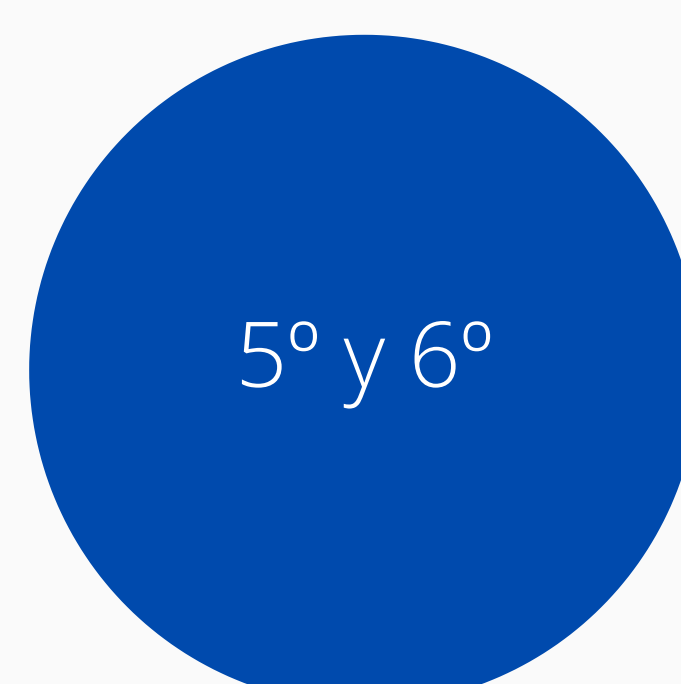
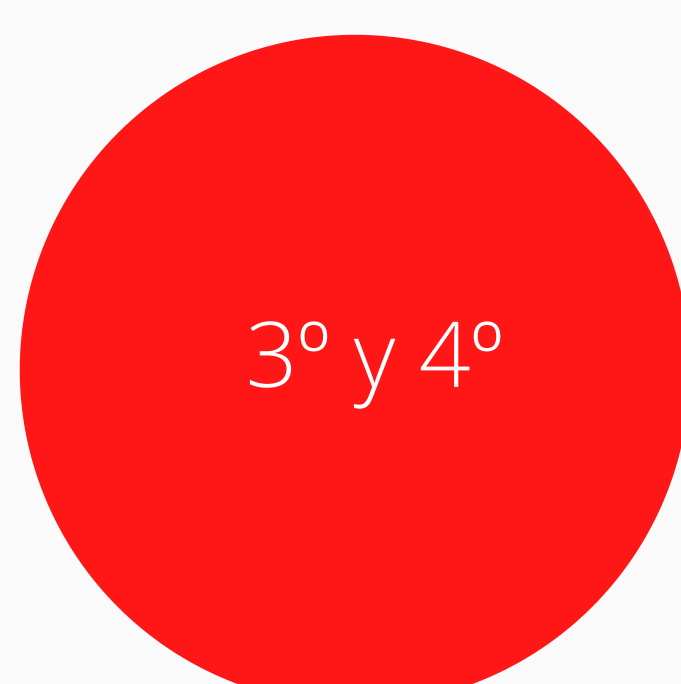
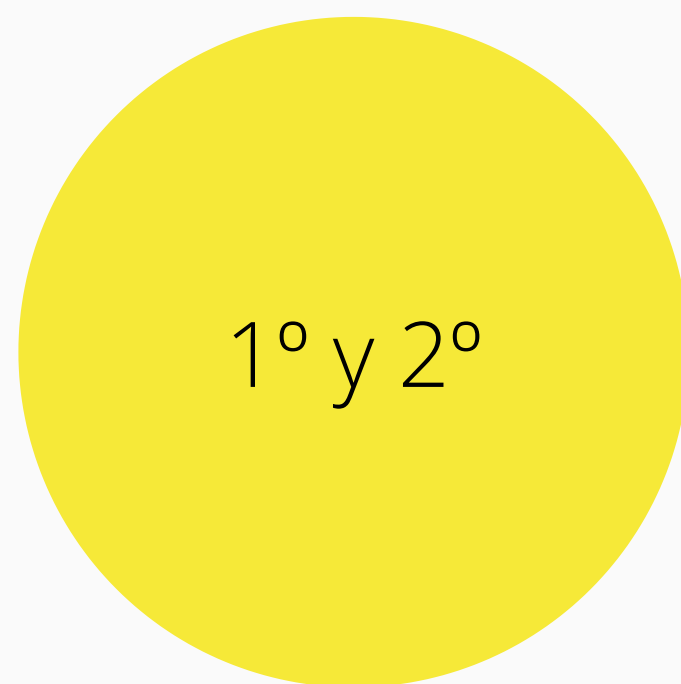
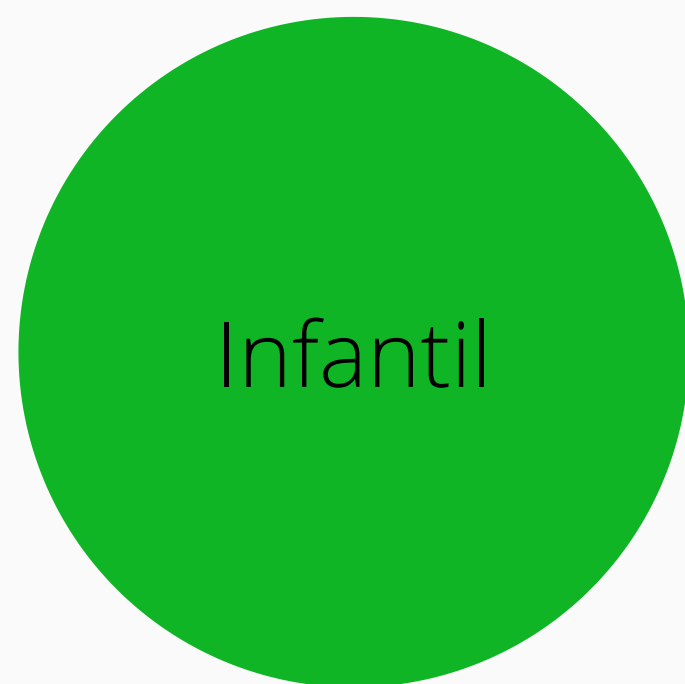

GRUPOS DE CONVIVENCIA ESTABLE

- Los alumn@s del grupo (curso escolar) se relacionan entre ellos, de forma estable.
- Cada grupo se relaciona lo menos posible con otros grupos del centro y cuando lo hagan siempre cumpliendo las medidas de seguridad.
- En los recreos no se relacionan con grupos de otros niveles

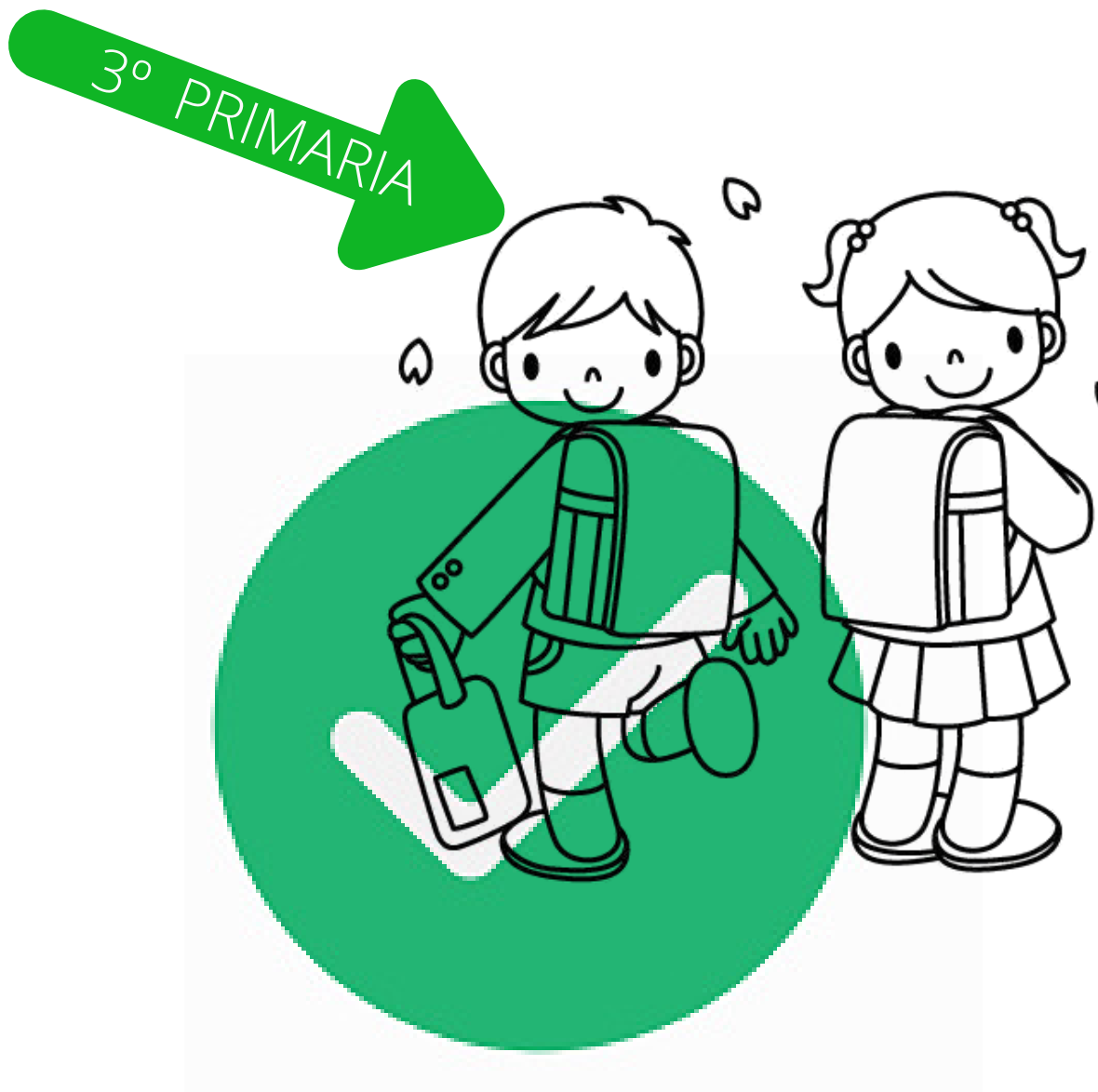

MEDIDAS DE AULA

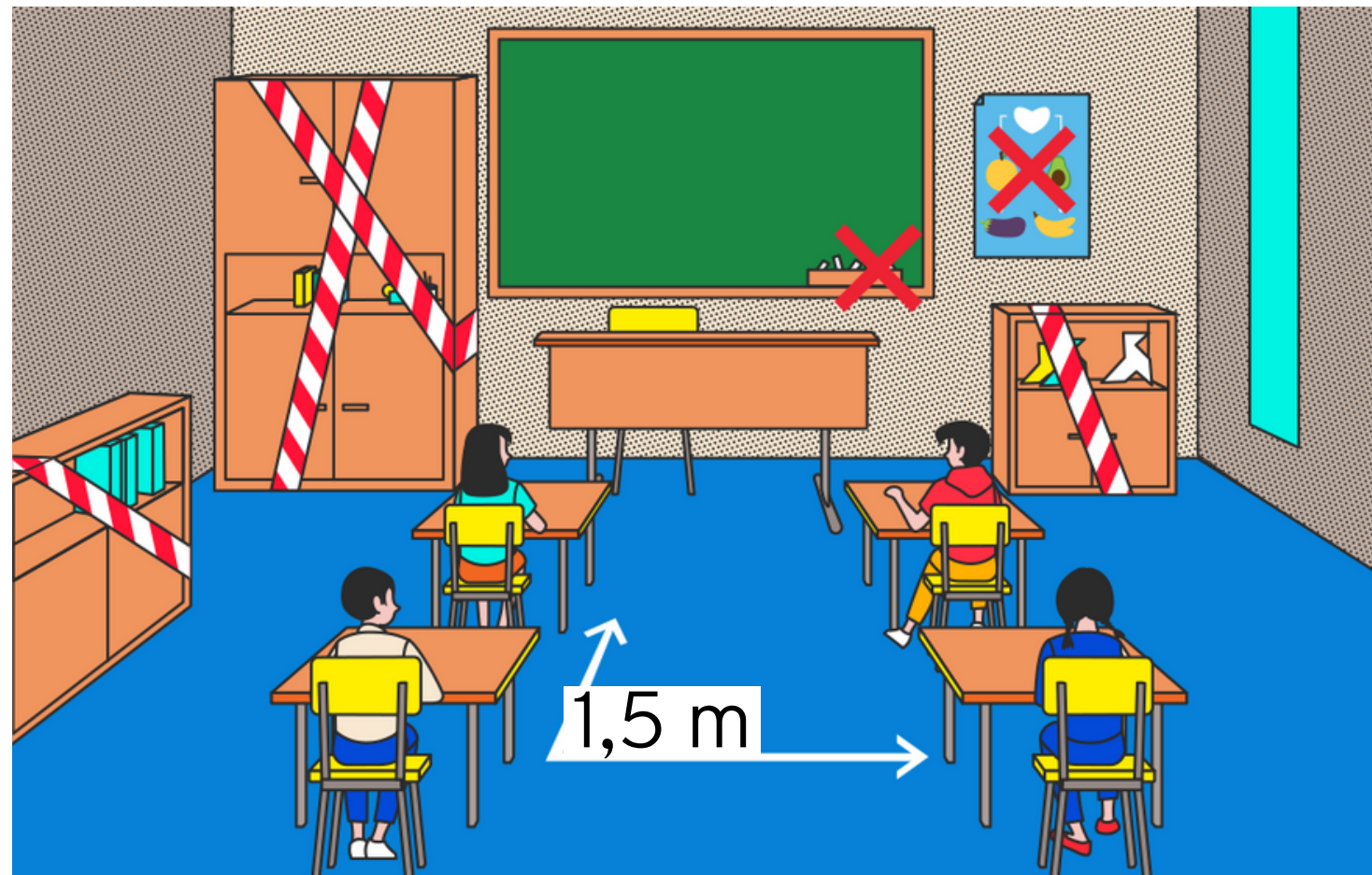

- ✓ El uso de mascarillas es obligatorio en Primaria.
- ✓ Las mesas mantienen la distancia de seguridad de 1,5 m.
- ✓ Los alumnos tendrán sus pertenencias en su mochila y todo debe de tener el nombre puesto.
- ✓ Cada alumno mantendrá un puesto fijo en clase.
- ✓ No se podrán compartir materiales entre alumnos, ni traer juguetes al centro

RECREOS

- ✓ Se han establecido dos turnos de recreo:
 - INFANTIL: 12:00 A 12:30 HORAS.
 - 1º, 2º Y 5º: 12:00 A 12:30 HORAS.
 - 3º, 4º Y 6º: 11:00 A 11:30 HORAS.
- ✓ Los alumnos a partir de 1º Prim. deberán tener puesta la mascarilla en el recreo , tomarán el almuerzo al aire libre, siempre que el tiempo lo permita .
- ✓ Irán al recreo en fila, manteniendo la distancia social, acompañados por el profesor con el que estén en clase.

-
- ✓ Irán al aseo antes de salir al patio. El baño del patio permanecerá cerrado.
 - ✓ Cada nivel tiene una zona de recreo asignada que será la misma para todo el curso y en la que no podrán interactuar alumnos de diferentes niveles (4º y 5º utilizan la misma zona en diferentes turnos).

Zonas de recreo

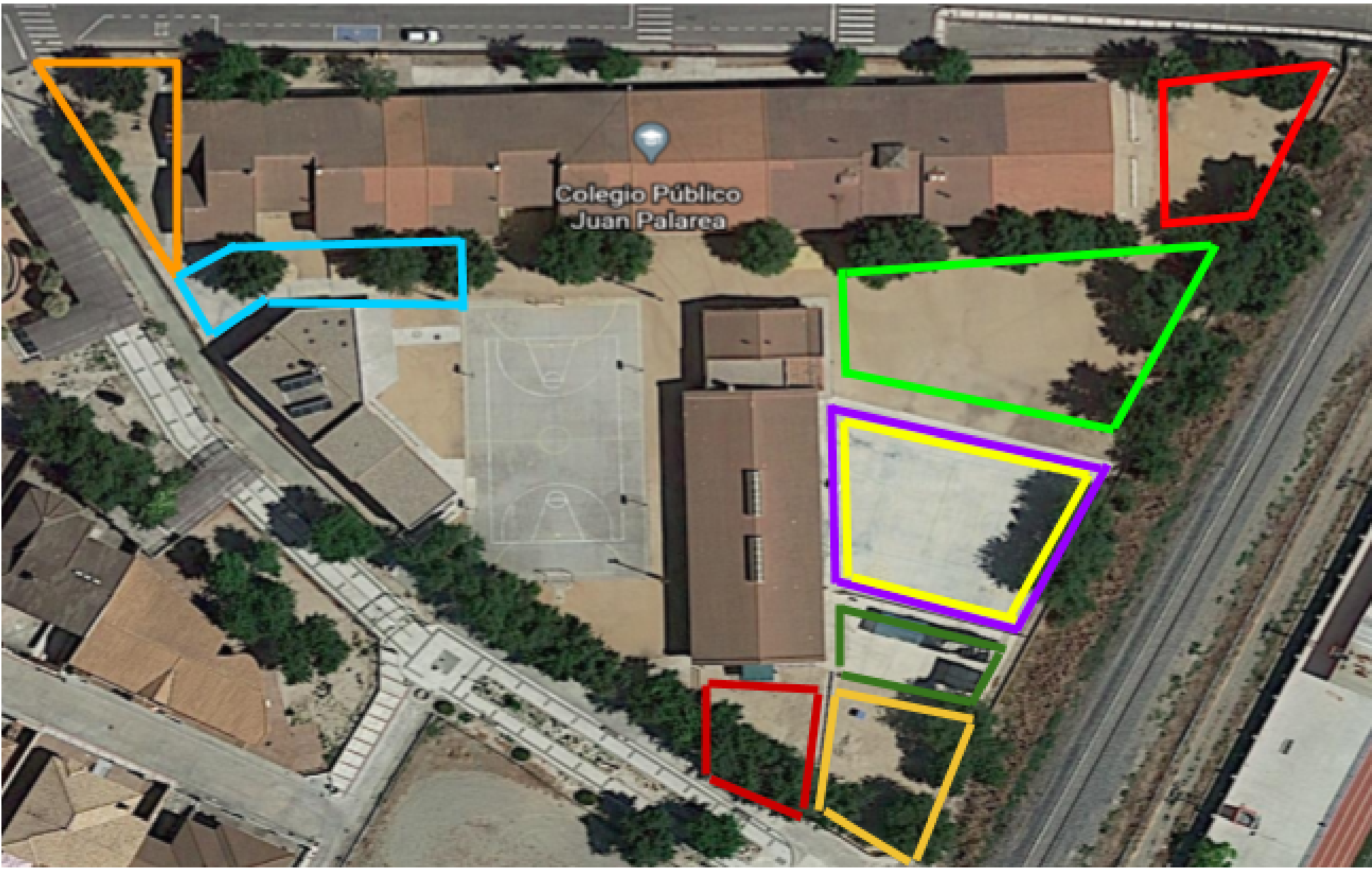

- 1º PRIMARIA
- 2º PRIMARIA
- 3º PRIMARIA
- 4º PRIMARIA
- 5º PRIMARIA
- 6º PRIMARIA

- INFANTIL
- 3 AÑOS
- 4 AÑOS
- 5 AÑOS

USO DE ZONAS COMUNES

- Los **desplazamientos** de los alumnos por el centro se limitarán al sector en el que está su aula.
- Siempre se desplazará acompañado por un profesor. Sólo podrá ir al baño solo.
- En los movimientos por el colegio siempre mantendrá la distancia de seguridad e irá con mascarilla.
- Los alumnos habrán ido al **aseo** antes de acudir al colegio
- El aforo máximo del aseo será de 2 personas y utilizarán los baños de su sector.
- Deben usar la cisterna al terminar con la tapa del inodoro cerrada.
- Deben lavarse las manos al terminar y tirar el papel de mano en las papeleras.

Material escolar



- El material será de uso individual e identificado con el nombre.
- Deben traer un gel hidroalcohólico y una mascarilla de repuesto (guardada en un sobre o bolsita con el nombre) en la mochila.
- Todo el material que no esté utilizando estará en su mochila o cajonera. Al finalizar las clases no lo dejará en el aula, se lo llevará a casa.
- No debe compartir con sus compañeros. En caso de que olvide algún material será el profesor el que se lo prestará debidamente desinfectado.
- Este curso no utilizarán material común del centro, si lo deben hacer será desinfectado antes y después de su uso.
- Durante este año estarán abiertas las bibliotecas de centro y de aula, los libros utilizados estarán una semana en cuarentena.
- Cuando los alumnos hagan uso de los ordenadores del centro serán desinfectados antes y después de su uso.

Alumnos con síntomas

- Los alumnos con síntomas (fiebre, dificultades respiratorias, dolor abdominal intenso, ...) no acudirán al centro. Tampoco se incorporarán a clase si están aislamiento o cuarentena. Las familias deberán informar al centro cuando ocurra alguna de estas situaciones.
- Si presentan síntomas en el colegio se les acompañará a la sala de aislamiento donde permanecerán acompañados por un profesor y se avisará a las familias que se pondrán en contacto con el centro de salud.

Servicios de comedor y aula matinal

- ✓ Las monitoras del servicio de comedor recogerán a cada usuario en su zona de clase y en filas, manteniendo la distancia de seguridad y la mascarilla puesta, los acompañará al comedor.
 - ✓ Se establecerán, si es necesario, dos turnos de comedor.
 - ✓ Los usuarios del servicio de comedor estarán separados en grupos estables de convivencia manteniendo los mismos criterios que en las aulas.
-
- ✓ Cada alumno tendrá asignado un puesto fijo en el comedor.
 - ✓ No se contempla la figura de usuario no habitual.
 - ✓ Los alumnos becados podrán solicitar la recogida de comida (tipo catering) para consumir en casa.
 - ✓ Los alumnos deberán utilizar la mascarilla en todo momento en el que no estén comiendo.
 - ✓ No podrán levantarse de su sitio sin comunicarlo antes a las monitoras.
 - ✓ No podrán compartir ningún utensilio ni menaje.
 - ✓ Después de cada servicio todo los materiales utilizados serán desinfectados.
 - ✓ El servicio de aula matinal se ofertará siempre y cuando haya un mínimo de diez usuarios.