



Información de la organización inicio de curso 2020-2021

Indice



- Información sobre medidas generales básicas.
- Fechas inicio de curso.
- Entradas y salidas.
- Aulas y grupos de convivencia estables.
- Recreos.
- Distancia social y uso de mascarillas.
- Usos de espacios comunes.
- Material escolar.
- Protocolo de actuación ante posibles casos.
- Servicio de comedor y aula matinal

Medidas generales básicas

✓ Higiene frecuente de manos

✓ Cubrirse nariz y boca al toser o estornudar con un pañuelo de papel. Evitar tocarse los ojos, nariz y boca con las manos.

✓ Mantener la distancia física.

✓ Mira la web del colegio.

✓ Uso de mascarilla obligatoria a partir de los 6 años.

✓ No acudir al centro si presenta síntomas compatibles con el COVID-19, si estás en aislamiento o cuarentena.

✓ Utiliza una botella reutilizable y fiambarrera con nombre.

Fechas inicio curso

El inicio de curso se va a realizar de forma escalonada, cada curso se incorporará como primer día siguiendo el calendario que se establece a continuación. Vendrán solo día indicado para la presentación en horario de 9 a 13 horas e **iniciarán todas las clases el día 14/09**.

09/09/2020

Se incorporan al centro los alumnos de 3 años de Infantil, 5º, y 6º de Primaria.

- 3 años seguirá el calendario entregado por las tutoras del periodo de adaptación. Accederán al centro por la puerta habitual de Infantil.

- Los alumnos de 5º entrarán a las 9:00 h y saldrán a las 12:50 horas.

- Los alumnos de 6º de accederán al centro a las 9:10 h y saldrán a las 13:00.

Podrán pasar al centro utilizando la puerta más cercana a la vía del tren.

◆ 10/09/2020

Se incorporan al centro los alumnos de **4 años de Infantil, 3º y 4º de Primaria.**

- 4 años accederá al centro por la puerta habitual de Infantil a las 9:10 y saldrá a las 12:50h.

- Los alumnos de 4º entrarán a las 9:00 h y saldrán a las 12:50 horas.

- Los alumnos de 3º de accederán al centro a las 9:10 h y saldrán a las 13:00.

Pasarán al centro utilizando la puerta central del colegio, es decir, la misma por la que acceden de forma habitual.

◆ 11/09/2020

Se incorporan al centro los alumnos de **5 años de Infantil, 1º y 2º de Primaria.**

- 5 años accederá al centro por la puerta habitual de Infantil a las 9:00 y saldrá a las 12:40h.
 - Los alumnos de 1º entrarán a las 9:00 h y saldrán a las 12:50 horas.
 - Los alumnos de 2º de accederán al centro a las 9:10 h y saldrán a las 13:00.

Pasarán al centro utilizando la puerta peatonal del colegio, es decir, la misma por la que acceden de forma habitual.



¿Cómo hacemos la fila para entrar en el cole?



- Entrarán por la puerta que les corresponda cuando el profesor con el que inicien la jornada salga a recogerlos y formarán filas en el patio.
- Mantendrán la distancia de seguridad.
- Tendrán la mascarilla puesta.
- Los profesores les tomarán la temperatura que no debe superar los 37.5°C.

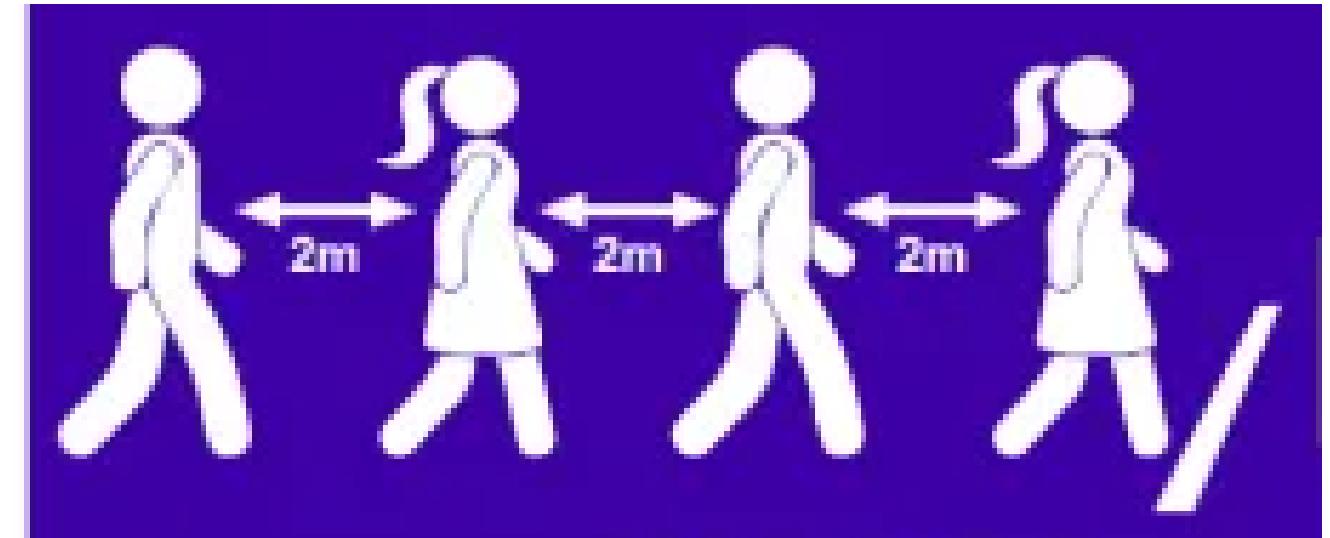

¿Cómo salimos del cole?

- Saldrán en fila por la misma puerta por la que entran acompañados por el profesor con el terminen la jornada que entregará a los niños a sus familias.
- Mantendrán la distancia de seguridad.
- Tendrán la mascarilla puesta.

¡Respetar las indicaciones de los profesores!

Horarios de entrada y salidas



INFANTIL

5 AÑOS A, B Y C:	9:00 HORAS	12:40*/13:40
4 AÑOS A Y B:	9:10 HORAS	12:50*/13:50
3 AÑOS A Y B:	9:20 HORAS	13:00*/14:00

PRIMARIA

1º, 4º Y 5º:	9:00 HORAS	12:50*/13:50
2º, 3º Y 6º:	9:10 HORAS	13:00*/14:00

Es importante la puntualidad.
Está en juego nuestra salud.

*Horario de junio y septiembre

GRUPOS DE CONVIVENCIA ESTABLE

Se ha dividido el colegio en 4 sectores para asegurar el distanciamiento y reducir la relación entre alumnos de diferentes edades.

Los sectores educativos (zonas comunes para estos grupos) se establecen:

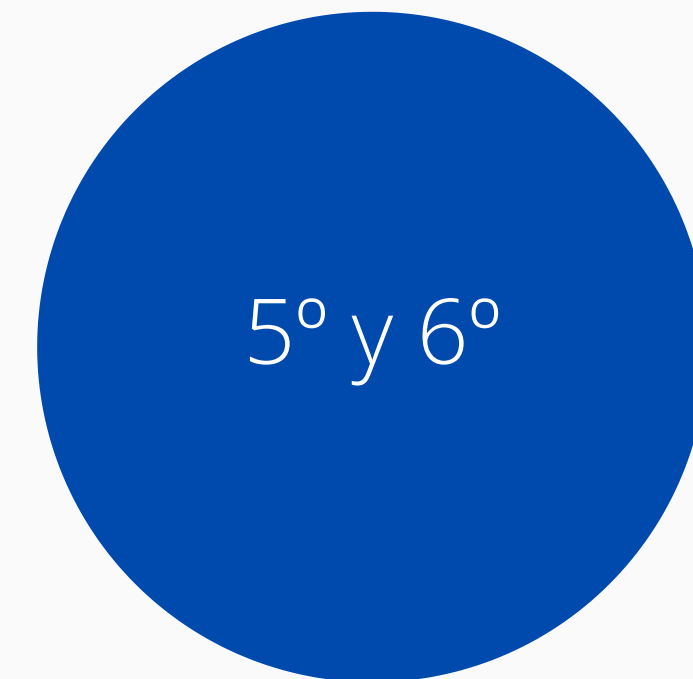
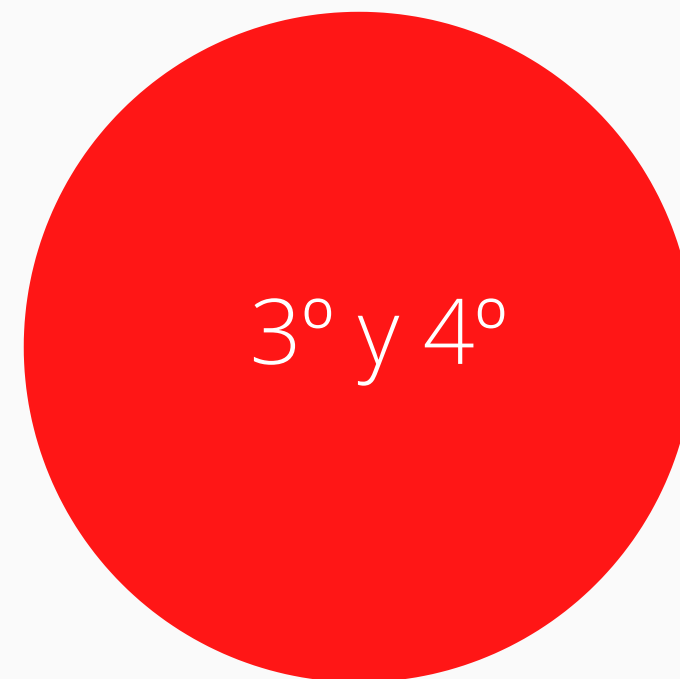
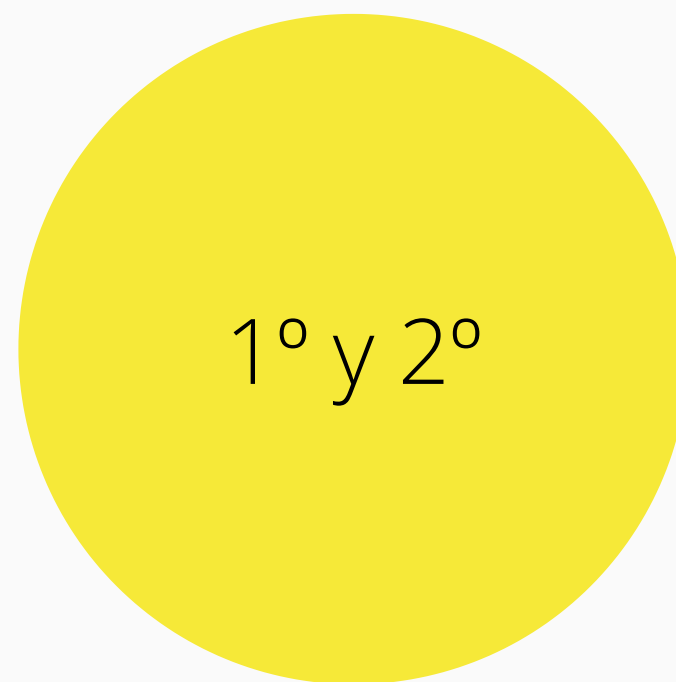
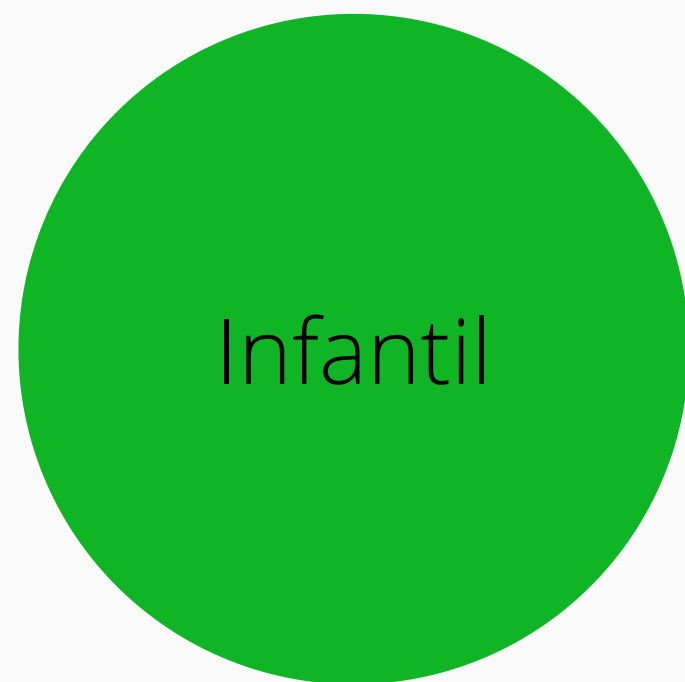

GRUPOS DE CONVIVENCIA ESTABLE

- Los alumn@s del grupo (curso escolar) se relacionan entre ellos, de forma estable, sin necesidad de mantener la distancia de seguridad.
- Cada grupo se relaciona lo menos posible con otros grupos del centro y cuando lo hagan siempre cumpliendo las medidas de seguridad.
- En los recreos no se relacionan con otros grupos.



MEDIDAS DE AULA

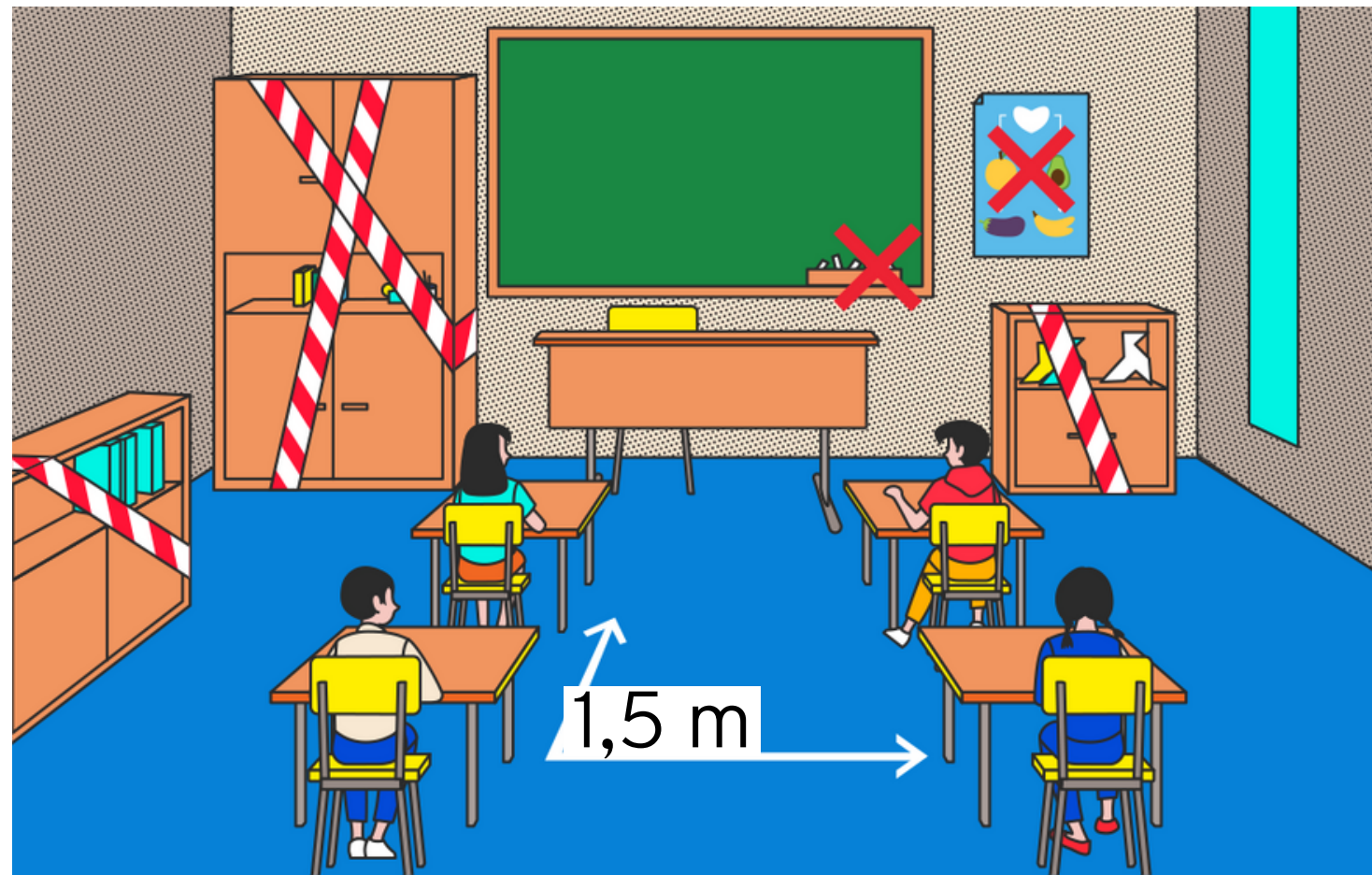

- ✓ El uso de mascarillas es obligatorio en Primaria.
- ✓ Las mesas mantienen la distancia de seguridad de 1,5 m.
- ✓ Los alumnos tendrán sus pertenencias en su mochila y todo debe de tener el nombre puesto.
- ✓ Cada alumno mantendrá un puesto fijo en clase.
- ✓ No se podrán compartir materiales entre alumnos

RECREOS

- ✓ Se han establecido dos turnos de recreo:
 - INFANTIL: 12:00 A 12:30 HORAS.
 - 1º, 2º Y 5º: 12:00 A 12:30 HORAS.
 - 3º, 4º Y 6º: 11:00 A 11:30 HORAS.
- ✓ Los alumnos a partir de 1º Prim. deberán tener puesta la mascarilla en el recreo , por lo que tomarán el almuerzo en el aula.
- ✓ Irán al recreo en fila, manteniendo la distancia social, acompañados por el profesor con el que estén en clase.

-
- ✓ Irán al aseo después del almuerzo, antes de salir al patio. El baño del patio permanecerá cerrado.
 - ✓ Cada nivel tiene una zona de recreo asignada que será la misma para todo el curso y en la que no podrán interactuar alumnos de diferentes niveles (4º y 5º utilizan la misma zona en diferentes turnos).

Zonas de recreo

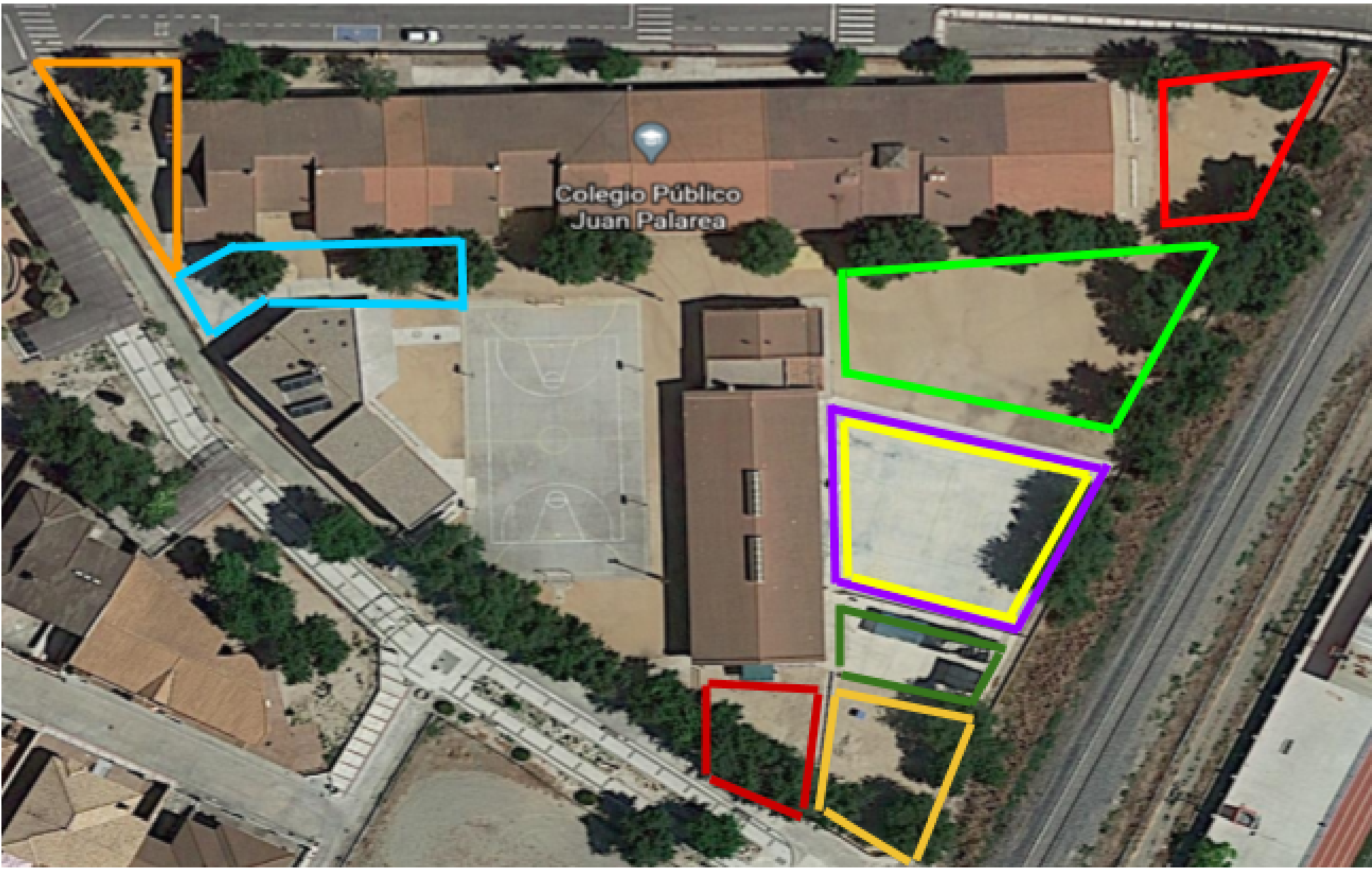

- 1º PRIMARIA
- 2º PRIMARIA
- 3º PRIMARIA
- 4º PRIMARIA
- 5º PRIMARIA
- 6º PRIMARIA

- INFANTIL
- 3 AÑOS
- 4 AÑOS
- 5 AÑOS

USO DE ZONAS COMUNES

- Los **desplazamientos** de los alumnos por el centro se limitarán al sector en el que está su aula.
- Siempre se desplazará acompañado por un profesor. Sólo podrá ir al baño solo.
- En los movimientos por el colegio siempre mantendrá la distancia de seguridad e irá con mascarilla.
- Los alumnos habrán ido al **aseo** antes de acudir al colegio
- El aforo máximo del aseo será de 1 persona y utilizarán los baños de su sector.
- Deben usar la cisterna al terminar con la tapa del inodoro cerrada.
- Deben lavarse las manos al terminar y tirar el papel de mano en las papeleras.

Material escolar



- El material será de uso individual e identificado con el nombre.
- Deben traer un gel hidroalcohólico y una mascarilla de repuesto (guardada en un sobre o bolsita con el nombre) en la mochila.
- Todo el material que no esté utilizando estará en su mochila o cajonera. Al finalizar las clases no lo dejará en el aula, se lo llevará a casa.
- No debe compartir con sus compañeros. En caso de que olvide algún material será el profesor el que se lo prestará debidamente desinfectado.
- Este curso no utilizarán material común del centro, si lo deben hacer será desinfectado antes y después de su uso.
- Durante este año no estarán abiertas las bibliotecas de centro y de aula.
- Cuando los alumnos hagan uso de los ordenadores del centro serán desinfectados antes y después de su uso.

Alumnos con síntomas

- Los alumnos con síntomas (fiebre, dificultades respiratorias, dolor abdominal intenso, ...) no acudirán al centro. Tampoco se incorporarán a clase si están aislamiento o cuarentena.
- Si presentan síntomas en el colegio se les acompañará a la sala de aislamiento donde permanecerán acompañados por un profesor y se avisará a las familias que se pondrán en contacto con el centro de salud.

Servicios de comedor y aula matinal

- ✓ Las monitoras del servicio de comedor recogerán a cada usuario en su zona de clase y en filas, manteniendo la distancia de seguridad y la mascarilla puesta, los acompañará al comedor.
- ✓ Se establecerán, si es necesario, dos turnos de comedor.
- ✓ Los usuarios de los servicios de aula matinal y comedor estarán separados en grupos estables de convivencia manteniendo los mismos criterios que en las aulas.

-
- ✓ Cada alumno tendrá asignado un puesto fijo en el comedor.
 - ✓ No se contempla la figura de usuario no habitual.
 - ✓ Los alumnos becados podrán solicitar la recogida de comida (tipo catering) para consumir en casa.
 - ✓ Los alumnos deberán utilizar la mascarilla en todo momento en el que no estén comiendo.
 - ✓ No podrán levantarse de su sitio sin comunicarlo antes a las monitoras.
 - ✓ No podrán compartir ningún utensilio ni menaje.
 - ✓ Después de cada servicio todo los materiales utilizados serán desinfectados.